

RISCHIO ESONDAZIONE

Comune	BARDONECCHIA	SCHEDA 01
Località	Rio di Valle Stretta	
Grado di rischio	R2 - Medio	

DATI GENERALI

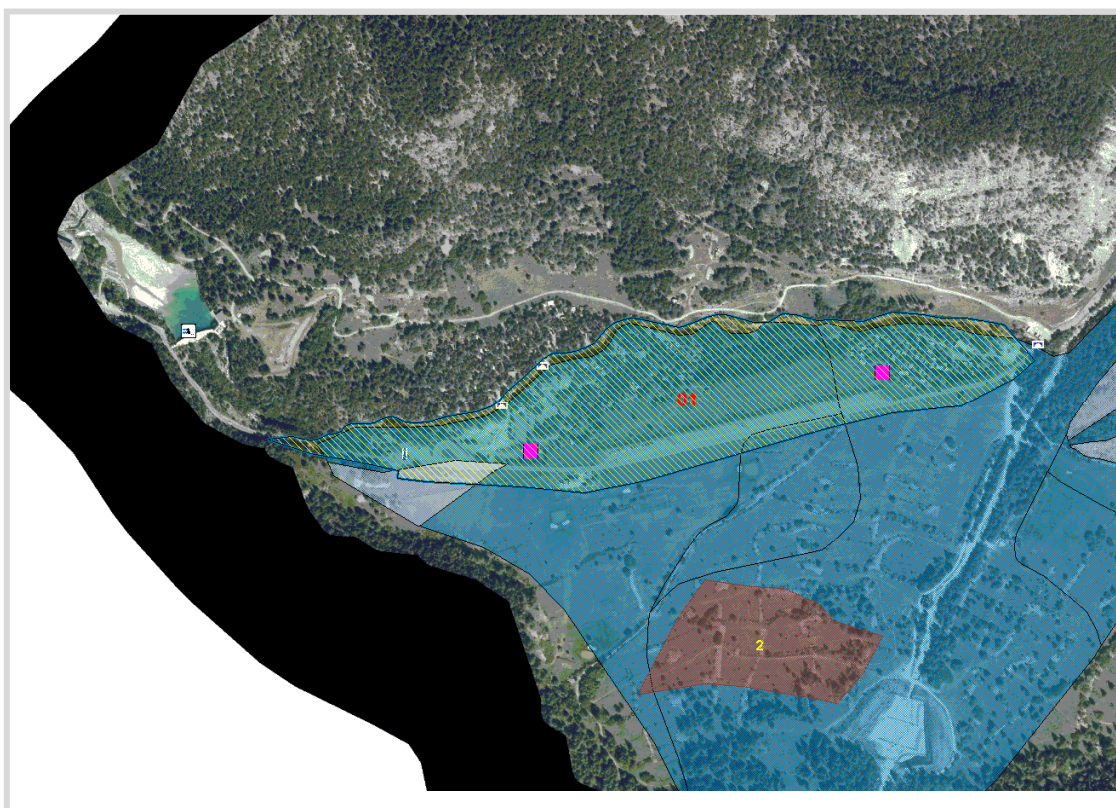

GisMaster-ProtezioneCivile - Estratto della cartografia

PERICOLOSITÀ TERRITORIALE

Descrizione del pericolo	<ul style="list-style-type: none"> - Settore di territorio esondabile dal Rio di Valle Stretta inserito in "Fascia M - alluvioni poco frequenti - pericolosità media" della Direttiva Alluvioni. - Area potenzialmente interessata influenza crollo diga settefontante
--------------------------	--

VULNERABILITÀ ANTROPICA

Popolazione esposta al rischio	9 abitanti, più ospiti campeggi
Infrastrutture esposte al rischio	- Campeggi - viabilità comunale - civili abitazioni - Strada Provinciale 216

VULNERABILITÀ AL DANNO

Prevenzione	- Sistema di allertamento del campeggio con sensori e allarme. - Briglia più bacino di laminazione rio Gorge / diga centrale Settefontane

*Immagine Google Street View*

RISCHIO ESONDAZIONE

Comune	BARDONECCHIA	SCHEDA 02
Località	Rio Fosse	
Grado di rischio	R2 - Medio	

DATI GENERALI

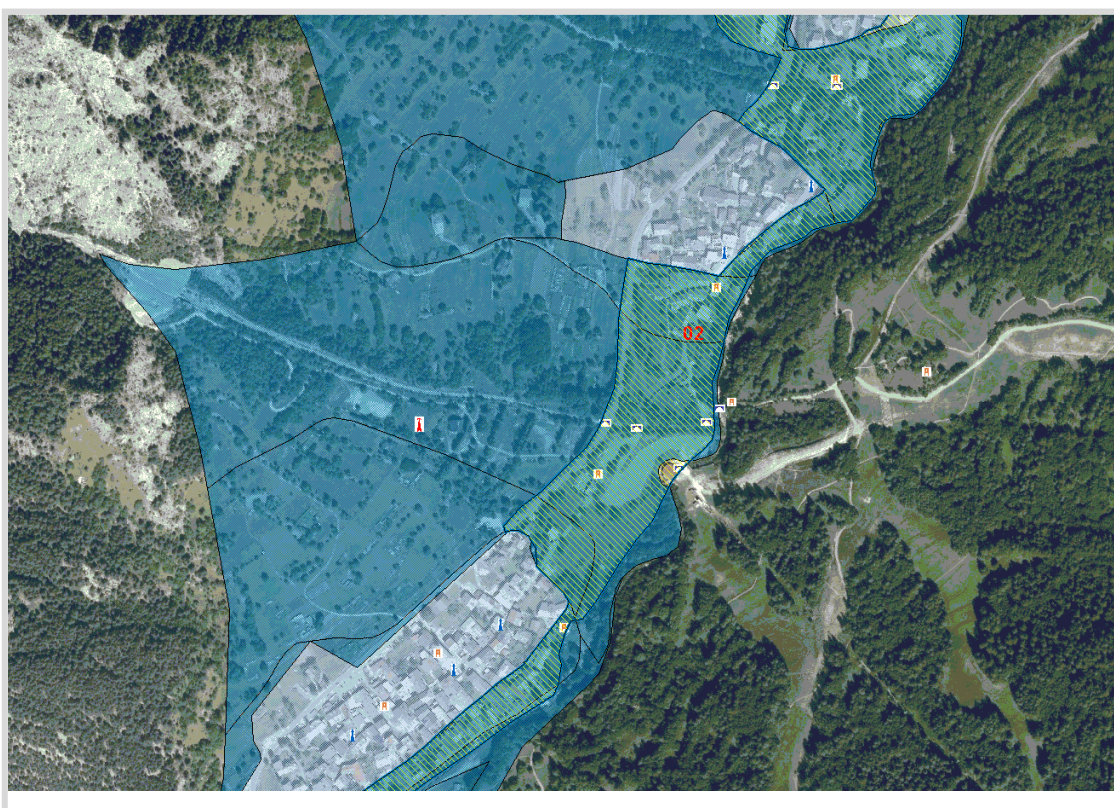

GisMaster-ProtezioneCivile - Estratto della cartografia

PERICOLOSITÀ TERRITORIALE

Descrizione del pericolo	Settore di territorio esondabile dal Rio Fosse, dal Comba delle Sagne e dal Rio di Valle Stretta inserito in "Fascia M - alluvioni poco frequenti - pericolosità media" della Direttiva Alluvioni.
--------------------------	--

VULNERABILITÀ ANTROPICA

Popolazione esposta al rischio	302 abitanti
Infrastrutture esposte al rischio	- viabilità comunale - civili abitazioni - Strada Provinciale 216

VULNERABILITÀ AL DANNO

Prevenzione	Presenza bacino di ritenuta su Rio Fosse

*Immagine Google Street View*

RISCHIO ESONDAZIONE

Comune	BARDONECCHIA	SCHEDA 03
Località	Zona via Campo Principe	
Grado di rischio	R2 - Medio	

DATI GENERALI

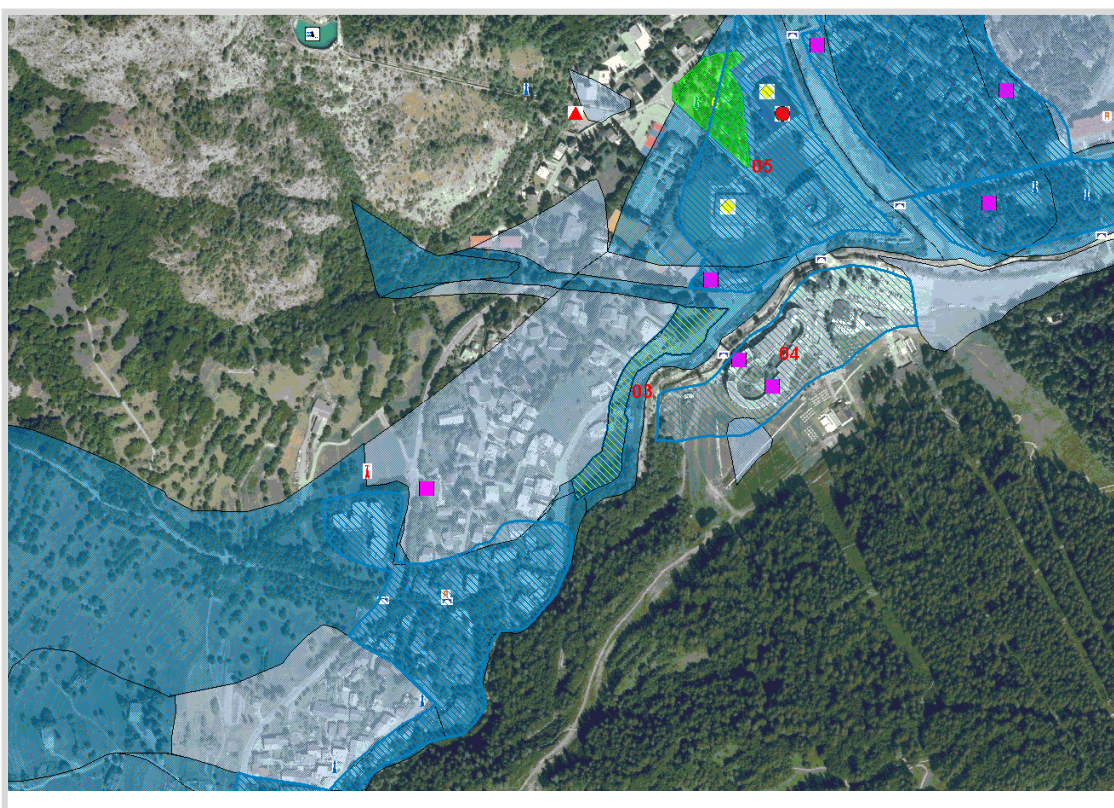

GisMaster-ProtezioneCivile - Estratto della cartografia

PERICOLOSITÀ TERRITORIALE

Descrizione del pericolo	Settore di territorio esondabile dal Torrente Dora di Melezet inserito in "Fascia M - alluvioni poco Frequenti - pericolosità media" della Direttiva Alluvioni. Il P.R.G.C. inserisce l'area il Classe IIIb (elevata pericolosità geomorfologica).
--------------------------	--

VULNERABILITÀ ANTROPICA

Popolazione esposta al rischio	10 abitanti
Infrastrutture esposte al rischio	- viabilità comunale - civili abitazioni

VULNERABILITÀ AL DANNO

Prevenzione	- zona Reg. Molino: presenza di arginature in sponda sx ed adeguamento degli attraversamenti)

*Immagine Google Street View*

RISCHIO ESONDAZIONE

Comune	BARDONECCHIA	SCHEDA 04
Località	Regione Molino	
Grado di rischio	R3 - Elevato	

DATI GENERALI

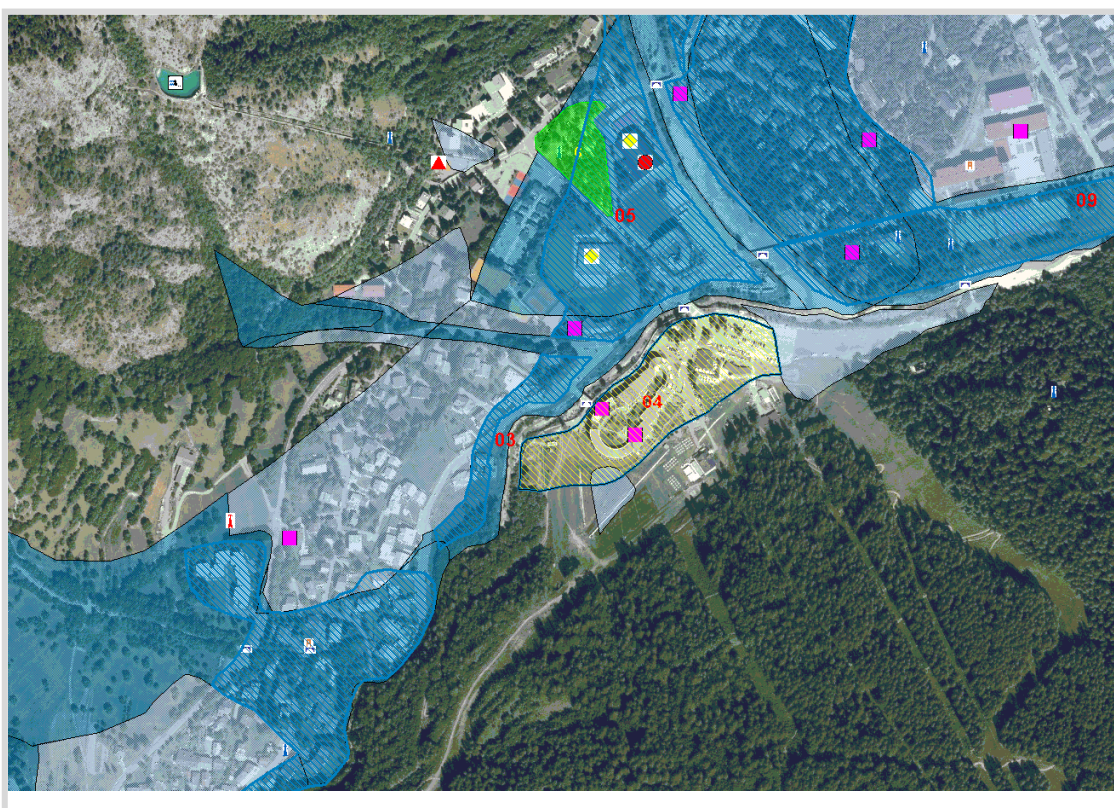

GisMaster-ProtezioneCivile - Estratto della cartografia

PERICOLOSITÀ TERRITORIALE

Descrizione del pericolo	Settore di territorio esondabile dal Torrente Dora di Melezet inserito in "Fascia M - alluvioni poco Frequenti - pericolosità media" della Direttiva Alluvioni. Il P.R.G.C. inserisce l'area il Classe IIIb (elevata pericolosità geomorfologica).
--------------------------	--

VULNERABILITÀ ANTROPICA

Popolazione esposta al rischio	2 abitanti, più ospiti attività ricettive
Infrastrutture esposte al rischio	- viabilità comunale - civili abitazioni - attività commerciali - attività ricettive

VULNERABILITÀ AL DANNO

Prevenzione	- presenza di arginature in sponda destra e sinistra ed adeguamento idraulico ponti

*Immagine Google Street View*

RISCHIO ESONDAZIONE

Comune	BARDONECCHIA	SCHEDA 05
Località	Via Mallen - Angolo Via Melezet	
Grado di rischio	R2 - Medio	

DATI GENERALI

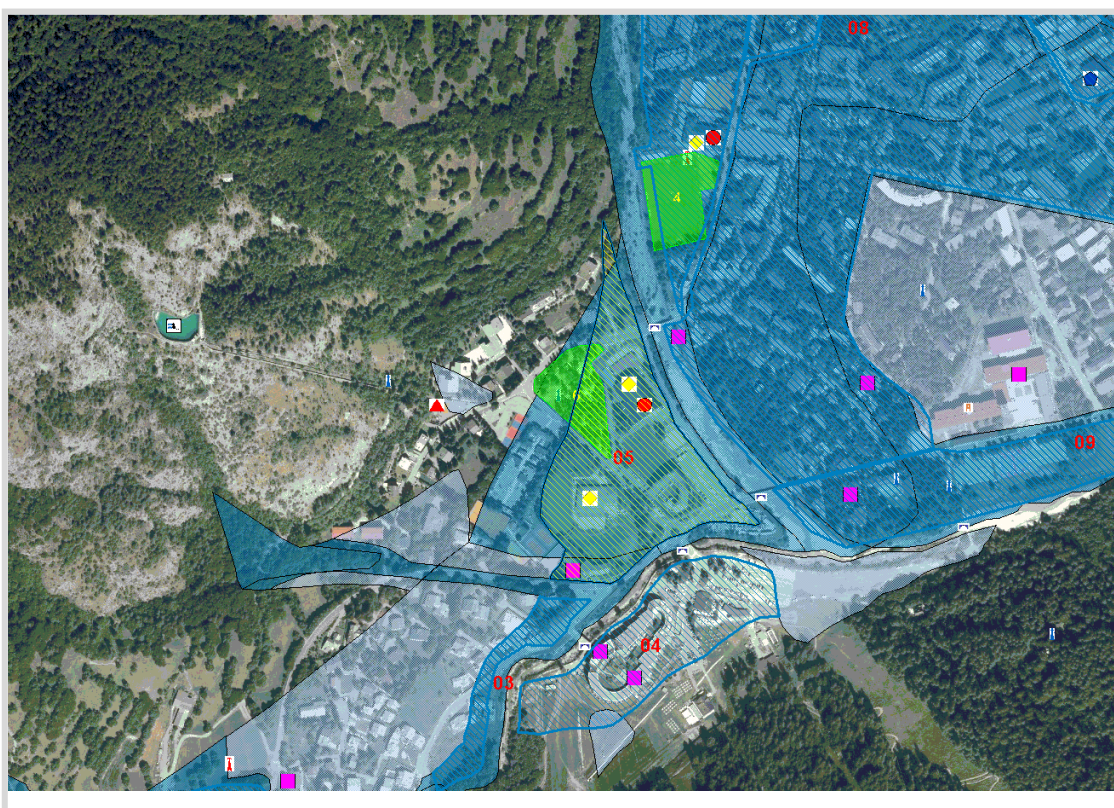

GisMaster-ProtezioneCivile - Estratto della cartografia

PERICOLOSITÀ TERRITORIALE

Descrizione del pericolo	Settore di territorio esondabile dal Torrente Rho inserito in "Fascia M - alluvioni poco Frequenti - pericolosità media" della Direttiva Alluvioni. Il P.R.G.C. inserisce l'area il Classe IIIb (elevata pericolosità geomorfologica).
--------------------------	--

VULNERABILITÀ ANTROPICA

Popolazione esposta al rischio	10
Infrastrutture esposte al rischio	<ul style="list-style-type: none"> - Civili abitazioni (condominio all'incrocio fra via Mallen e SP 216) - Area sportiva - Attività commerciali (ristorante laghetto) - Parco bimbi - viabilità comunale

VULNERABILITÀ AL DANNO

Prevenzione	- Arginature dx e sx torrente rho, ponte verificato idraulicamente a monte



Immagine Google Street View

RISCHIO ESONDAZIONE

Comune	BARDONECCHIA	SCHEDA 06
Località	Zona Via Mazzini - Via Amprimo, Torrente Rho	
Grado di rischio	R4 - Molto elevato	

DATI GENERALI

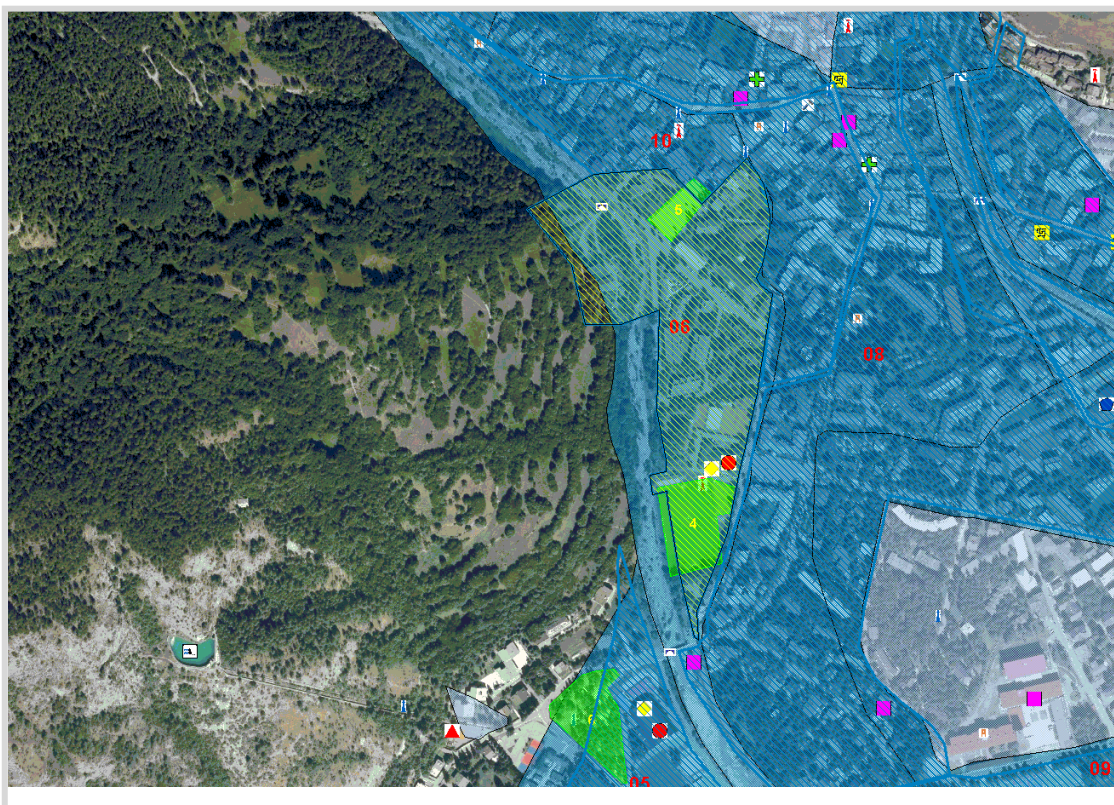

GisMaster-ProtezioneCivile - Estratto della cartografia

PERICOLOSITÀ TERRITORIALE

Descrizione del pericolo	Settore di territorio esondabile dal Torrente Rho inserito in "Fascia M - alluvioni poco Frequenti - pericolosità media" della Direttiva Alluvioni. Il P.R.G.C. inserisce l'area il Classe IIIb4 (elevata pericolosità geomorfologica).
--------------------------	---

VULNERABILITÀ ANTROPICA

Popolazione esposta al rischio	63 abitanti
Infrastrutture esposte al rischio	<ul style="list-style-type: none">- viabilità comunale- civili abitazioni- Palazzo delle feste- Area sportiva

VULNERABILITÀ AL DANNO

Prevenzione	<ul style="list-style-type: none">- Presenza arginature in sx e briglie di ritenuta su bacino

*Immagine Google Street View*

RISCHIO ESONDAZIONE

Comune	BARDONECCHIA	SCHEDA 07
Località	Lungo Torrente Frejus, destra idrografica (concentrico)	
Grado di rischio	R3 - Elevato	

DATI GENERALI

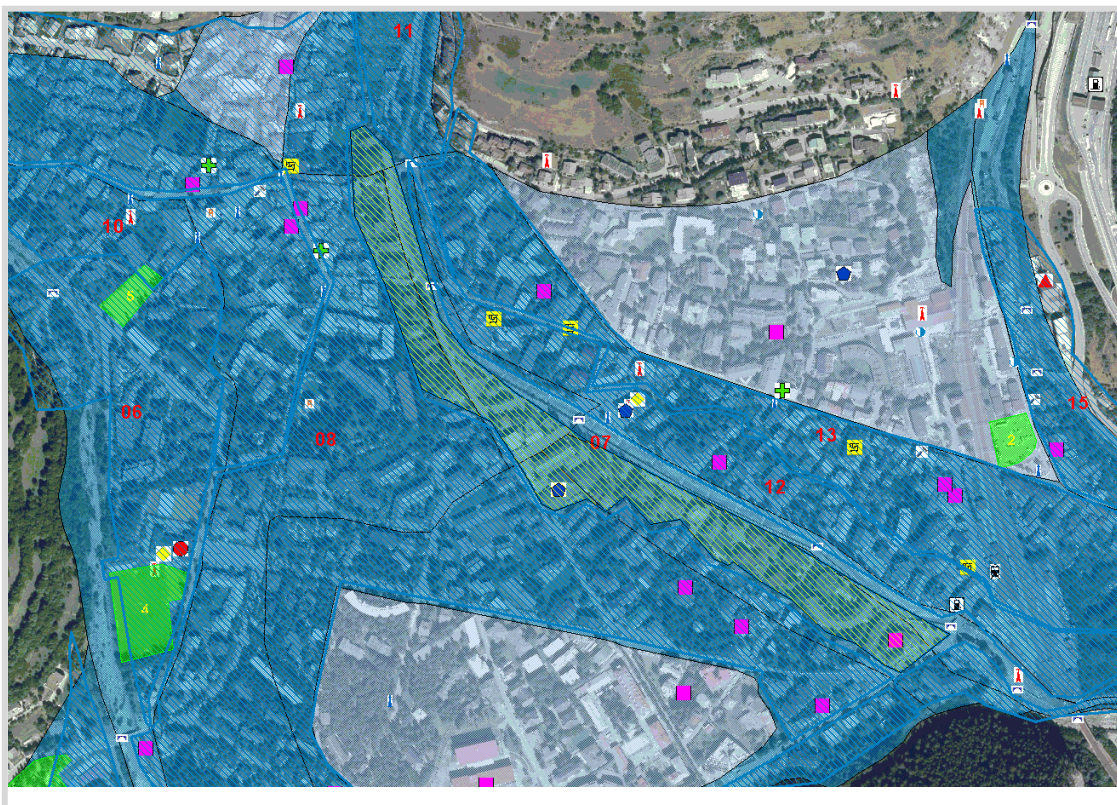

GisMaster-ProtezioneCivile - Estratto della cartografia

PERICOLOSITÀ TERRITORIALE

Descrizione del pericolo	Settore di territorio esondabile dal Torrente Frejus, edifici lungo torrente, inserito in "Fascia M - alluvioni poco Frequenti - pericolosità media" della Direttiva Alluvioni. Il P.R.G.C. inserisce l'area il Classe IIIb (elevata pericolosità geomorfologica).
--------------------------	---

VULNERABILITÀ ANTROPICA

Popolazione esposta al rischio	31 abitanti, più ospiti struttura ricettiva e studenti presso scuole
Infrastrutture esposte al rischio	<ul style="list-style-type: none"> - viabilità comunale - civili abitazioni - struttura ricettiva - attività commerciali - scuole

VULNERABILITÀ AL DANNO

Prevenzione	Presenza arginature dx e sx torrente rho, briglie di ritenuta bacino



Immagine Google Street View

RISCHIO ESONDAZIONE

Comune	BARDONECCHIA	SCHEDA 10
Località	Via la Rho, Via San Rocco, Borgo Vecchio	
Grado di rischio	R3 - Elevato	

DATI GENERALI

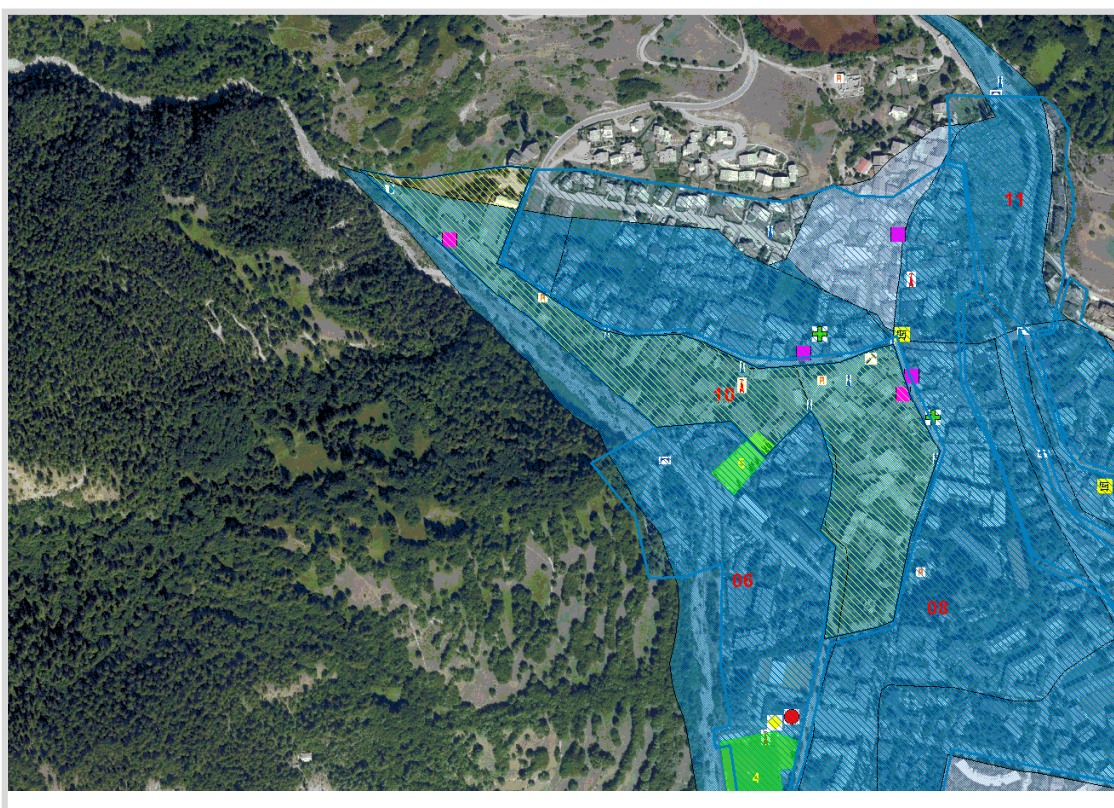

GisMaster-ProtezioneCivile - Estratto della cartografia

PERICOLOSITÀ TERRITORIALE

Descrizione del pericolo	Settore di territorio esondabile dal Torrente Rho inserito in "Fascia M - alluvioni poco Frequenti - pericolosità media" della Direttiva Alluvioni. Il P.R.G.C. inserisce l'area il Classe IIIb3 (elevata pericolosità geomorfologica).
--------------------------	---

VULNERABILITÀ ANTROPICA

Popolazione esposta al rischio	76 abitanti
Infrastrutture esposte al rischio	- viabilità comunale - civili abitazioni - attività commerciali - attività ricettive

VULNERABILITÀ AL DANNO

Prevenzione	- arginature sponda sinistra e briglie di ritenuta in bacino

*Immagine Google Street View*

RISCHIO ESONDAZIONE

Comune	BARDONECCHIA	SCHEDA 11
Località	Via Pra de la Cumbe, Via Modane	
Grado di rischio	R3 - Elevato	

DATI GENERALI

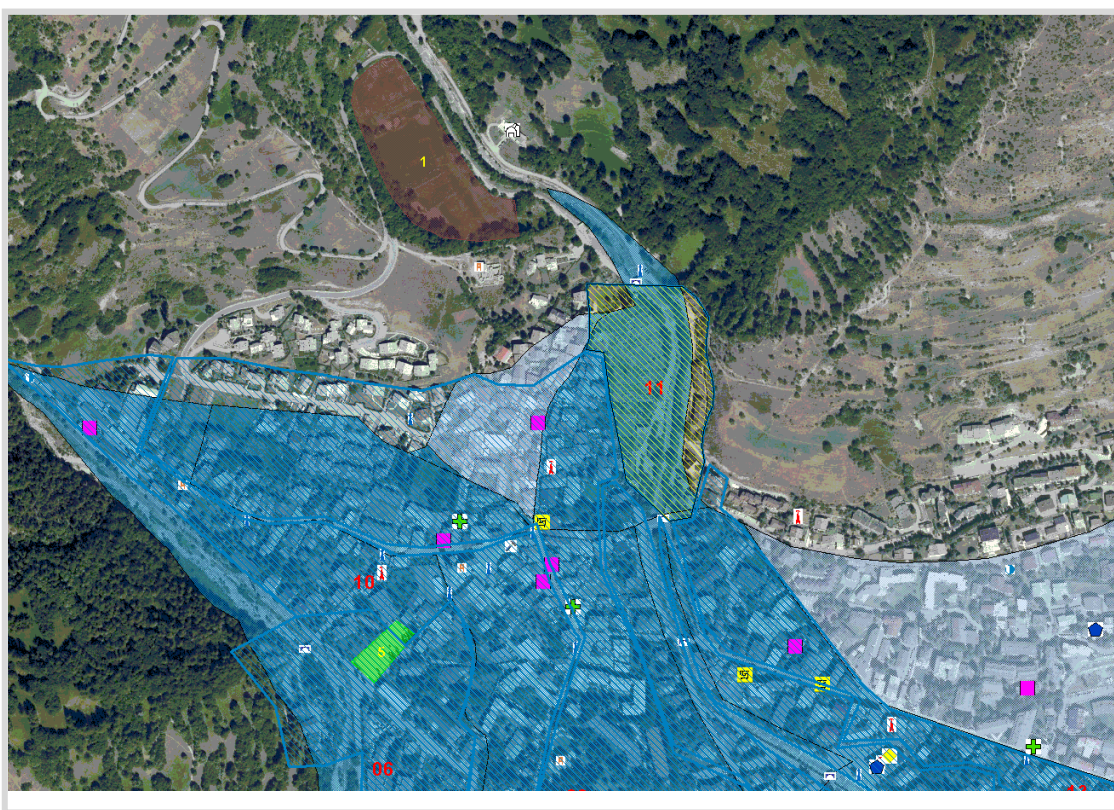

GisMaster-ProtezioneCivile - Estratto della cartografia

PERICOLOSITÀ TERRITORIALE

Descrizione del pericolo	Settore di territorio esondabile dal Torrente Frejus inserito in "Fascia M - alluvioni poco Frequenti - pericolosità media" della Direttiva Alluvioni. Il P.R.G.C. inserisce l'area il Classe IIIb3 (elevata pericolosità geomorfologica).
--------------------------	--

Analisi dei Punti Critici

VULNERABILITÀ ANTROPICA

Popolazione esposta al rischio	5 abitanti
Infrastrutture esposte al rischio	- viabilità comunale - civili abitazioni - allevamenti

VULNERABILITÀ AL DANNO

Prevenzione	Presenza argini di protezione e briglie di ritenuta in bacino



Immagine Google Street View

RISCHIO ESONDAZIONE

Comune	BARDONECCHIA	SCHEDA 12
Località	Via Medail e zone limitrofe - Lungo Torrente Frejus	
Grado di rischio	R3 - Elevato	

DATI GENERALI

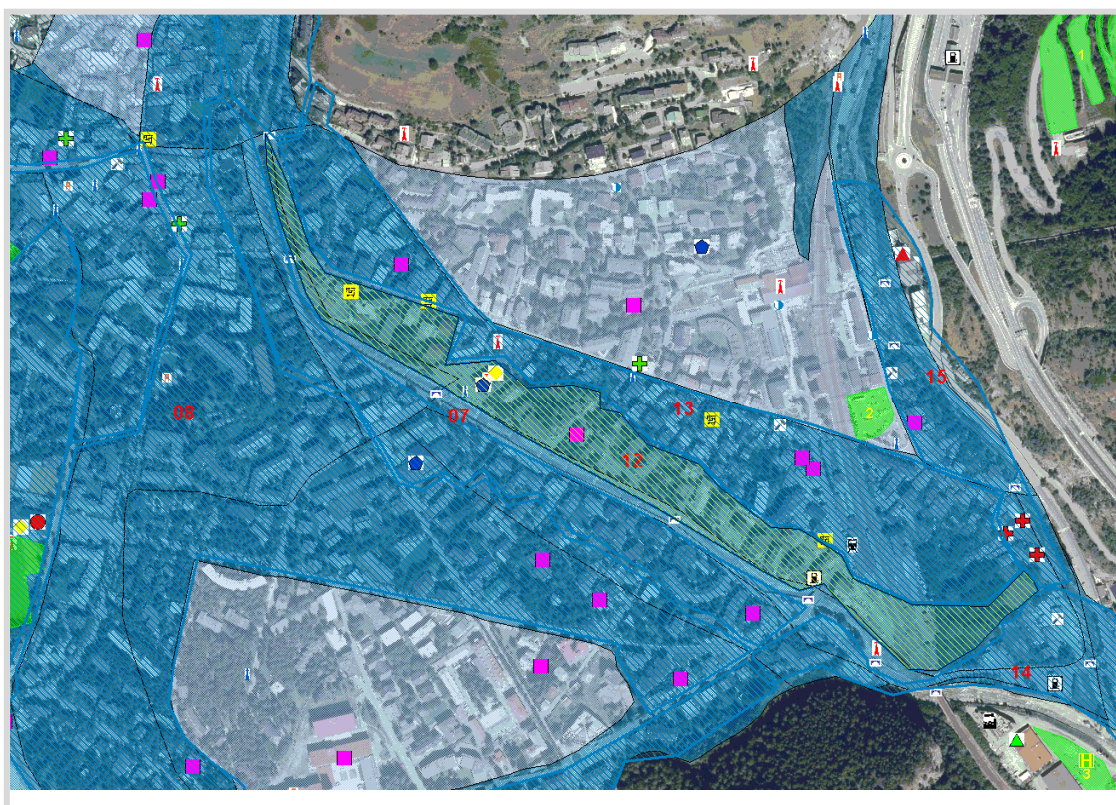

GisMaster-ProtezioneCivile - Estratto della cartografia

PERICOLOSITÀ TERRITORIALE

Descrizione del pericolo	Settore di territorio esondabile dal T Frejus inserito in "Fascia M - alluvioni poco Frequenti - pericolosità media" della Direttiva Alluvioni. Il P.R.G.C. inserisce l'area il Classe IIIb (elevata pericolosità geomorfologica).
--------------------------	--

VULNERABILITÀ ANTROPICA

Popolazione esposta al rischio	48 abitanti, più ospiti strutture ricettive e studenti scuole
Infrastrutture esposte al rischio	<ul style="list-style-type: none"> - viabilità comunale - civili abitazioni - uffici pubblici - attività commerciali - strutture ricettive - scuole

VULNERABILITÀ AL DANNO

Prevenzione	Presenza arginature sponda sinistra e briglie di ritenuta in bacino (Torrente Frejus); presenza arginature in sponda destra (Torrente Rochemolles)



Immagine Google Street View

RISCHIO ESONDAZIONE

Comune	BARDONECCHIA	SCHEDA 14
Località	Via Torino, Viale della Vittoria, SS335	
Grado di rischio	R3 - Elevato	

DATI GENERALI

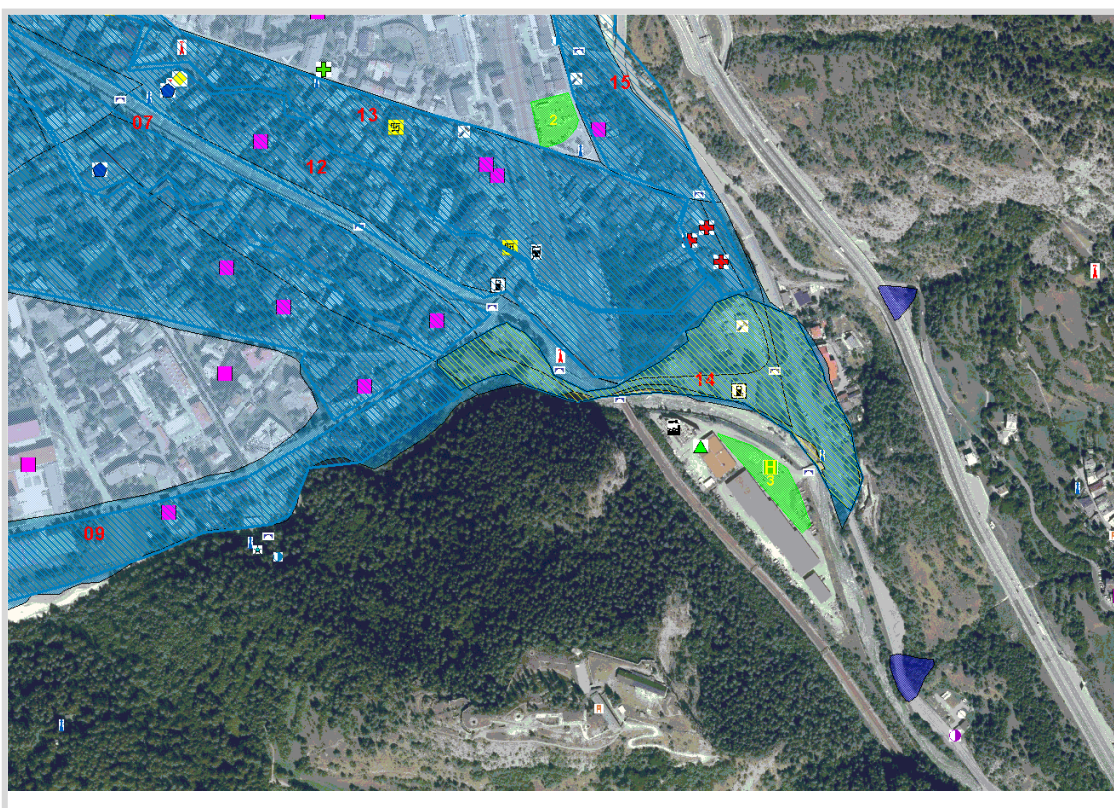

GisMaster-ProtezioneCivile - Estratto della cartografia

PERICOLOSITÀ TERRITORIALE

Descrizione del pericolo	Settore di territorio esondabile da Dora di Melezet, Torrente Frejus e Torrente Rochemolles inserito in "Fascia M - alluvioni poco Frequenti - pericolosità media" della Direttiva Alluvioni. Il P.R.G.C. inserisce l'area il Classe IIIb3 (elevata pericolosità geomorfologica).
--------------------------	--

VULNERABILITÀ ANTROPICA

Popolazione esposta al rischio	34 abitanti
Infrastrutture esposte al rischio	<ul style="list-style-type: none">- viabilità comunale- civili abitazioni- edifici pubblici (polizia di Stato, carabinieri forestali)- distributore carburante- attività commerciali

VULNERABILITÀ AL DANNO

Prevenzione	Presenza arginature e briglie ritenute su T Frejus, arginature su T Rochemolles

*Immagine Google Street View*

RISCHIO ESONDAZIONE

Comune	BARDONECCHIA	SCHEDA 15
Località	Via Sommeiller. Via Medail	
Grado di rischio	R3 - Elevato	

DATI GENERALI

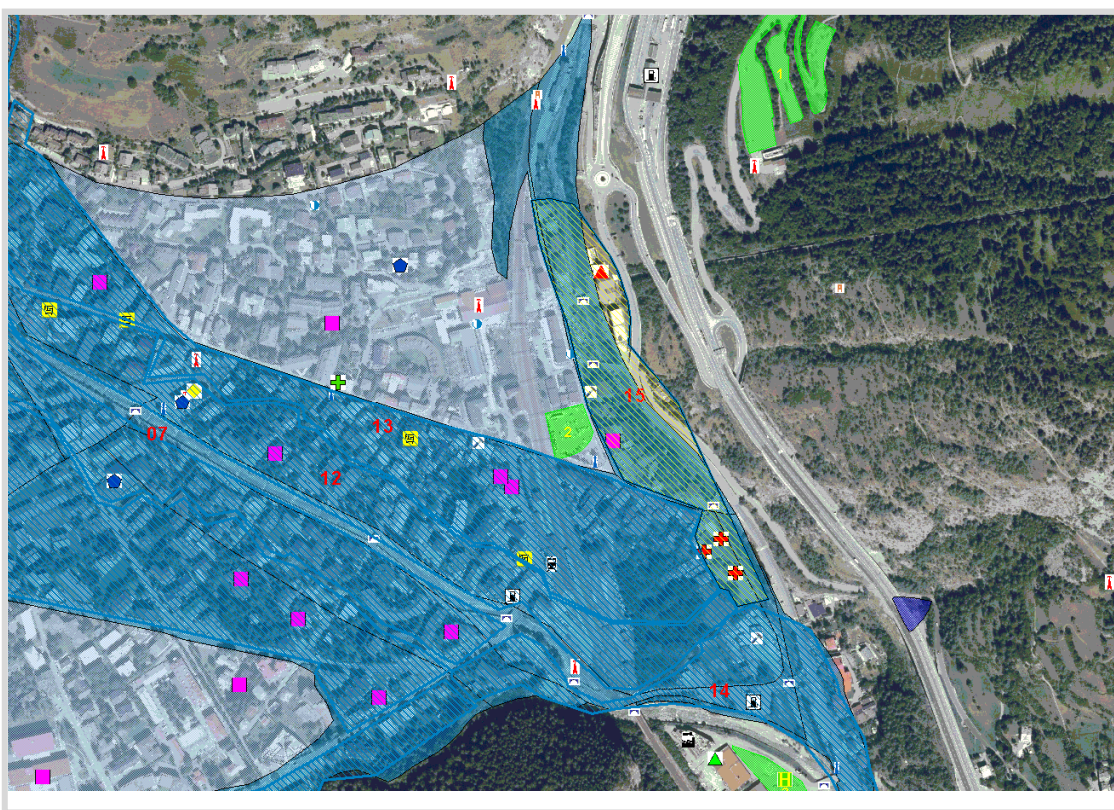

GisMaster-ProtezioneCivile - Estratto della cartografia

PERICOLOSITÀ TERRITORIALE

Descrizione del pericolo	Settore di territorio esondabile dal Torrente Rochemolles inserito in "Fascia M - alluvioni poco Frequenti - pericolosità media" della Direttiva Alluvioni. Il P.R.G.C. inserisce l'area il Classe IIIb3 e IIIb2 (elevata) pericolosità geomorfologica).
--------------------------	---

Analisi dei Punti Critici

VULNERABILITÀ ANTROPICA

Popolazione esposta al rischio	89 abitanti, più ospiti strutture ricettive
Infrastrutture esposte al rischio	<ul style="list-style-type: none"> - viabilità comunale - civili abitazioni - impianti produzione energia (enel gp) - impianti acquedottistici (opera collegate al potabilizzatore smat) - att. commerciali - edifici pubblici (caserma GdF) - tunnel ferroviario e linea

VULNERABILITÀ AL DANNO

Prevenzione	Presenza arginature e briglie di ritenuta



Immagine Google Street View

RISCHIO ESONDAZIONE

Comune	BARDONECCHIA	SCHEDA 08
Località	Zona Torrente Rho/ Torrente Frejus (concentrico)	
Grado di rischio	R2 - Medio	

DATI GENERALI

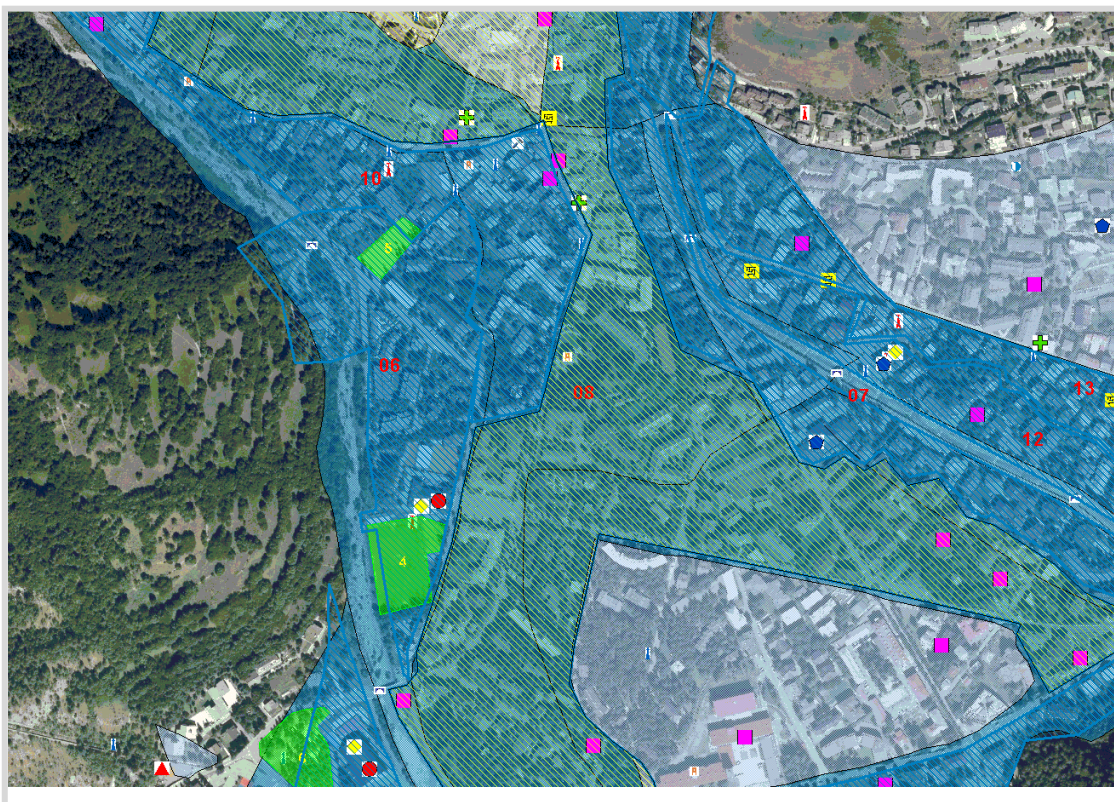

GisMaster-ProtezioneCivile - Estratto della cartografia

PERICOLOSITÀ TERRITORIALE

Descrizione del pericolo	Settore di territorio esondabile dai Torrenti Rho e Frejus, inserito in "Fascia M - alluvioni poco Frequenti - pericolosità media" della Direttiva Alluvioni. Il P.R.G.C. inserisce l'area il Classe IIIb (elevata pericolosità geomorfologica).
--------------------------	--

VULNERABILITÀ ANTROPICA

Popolazione esposta al rischio	253 abitanti, più ospiti strutture ricettive
Infrastrutture esposte al rischio	- viabilità comunale - civili abitazioni - strutture ricettive - attività commerciali

VULNERABILITÀ AL DANNO

Prevenzione	Presenza arginature torrenti e briglie selettive nei rispettivi bacini idrografici

*Immagine Google Street View*

RISCHIO ESONDAZIONE

Comune	BARDONECCHIA	SCHEDA 09
Località	Lungo Torrente Dora di Melezet, Viale della Vittoria (concentrico)	
Grado di rischio	R2 - Medio	

DATI GENERALI

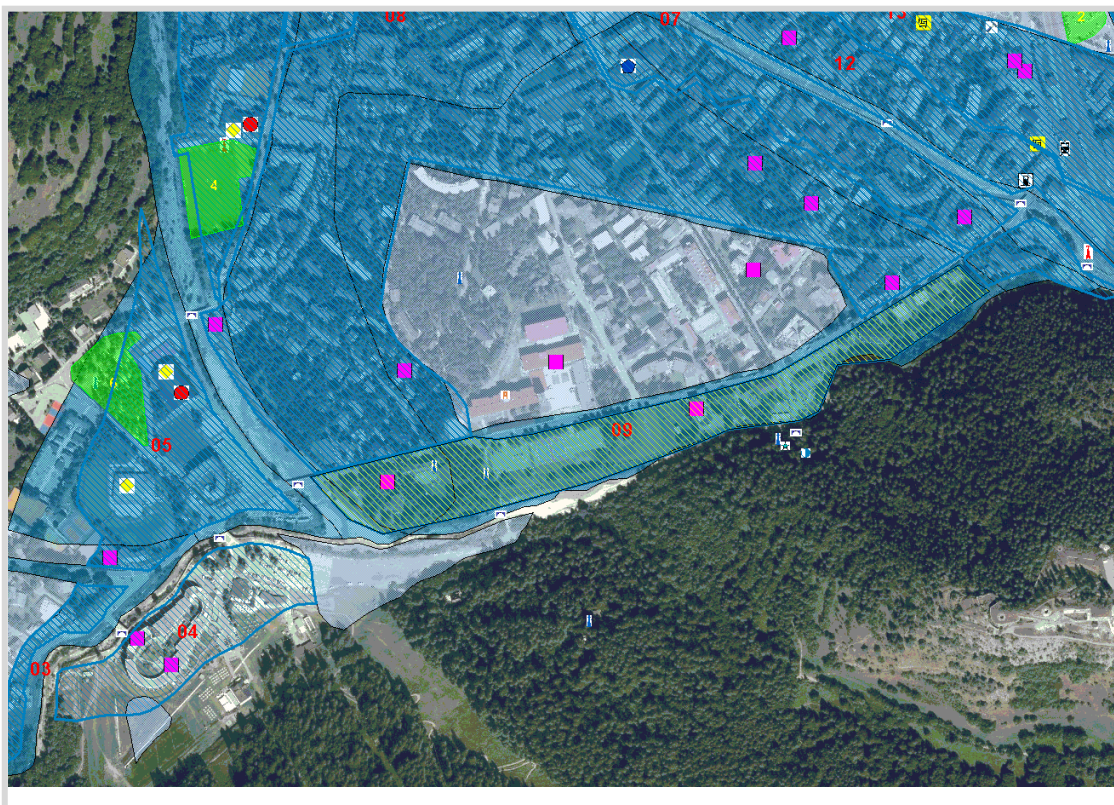

GisMaster-ProtezioneCivile - Estratto della cartografia

PERICOLOSITÀ TERRITORIALE

Descrizione del pericolo	Settore di territorio esondabile dal Torrente Dora di Melezet, inserito in "Fascia M - alluvioni poco Frequenti - pericolosità media" della Direttiva Alluvioni. Il P.R.G.C. inserisce l'area in Classe IIIb (elevata pericolosità geomorfologica).
--------------------------	--

VULNERABILITÀ ANTROPICA

Popolazione esposta al rischio	38 abitanti, più ospiti struttura ricettiva
Infrastrutture esposte al rischio	<ul style="list-style-type: none"> - viabilità comunale e provinciale - civili abitazioni - struttura ricettiva - attività commerciali

VULNERABILITÀ AL DANNO

Prevenzione	Presenza arginature torrente



Immagine Google Street View

RISCHIO ESONDAZIONE

Comune	BARDONECCHIA	SCHEDA 13
Località	Via Medail e zone limitrofe	
Grado di rischio	R2 - Medio	

DATI GENERALI

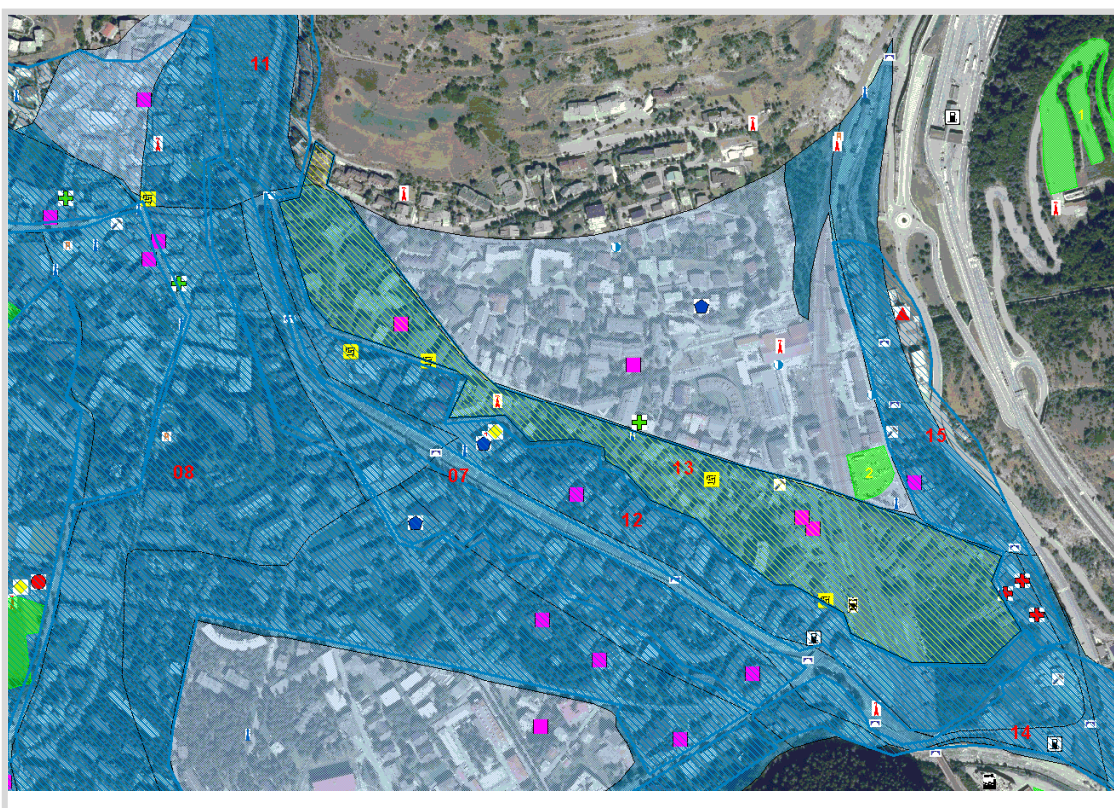

GisMaster-ProtezioneCivile - Estratto della cartografia

PERICOLOSITÀ TERRITORIALE

Descrizione del pericolo	Settore di territorio esondabile dai T. Frejus e Rochemolles, inserito in "Fascia M - alluvioni poco Frequenti - pericolosità media" della Direttiva Alluvioni. Il P.R.G.C. inserisce l'area il Classe IIIb (elevata pericolosità geomorfologica).
--------------------------	---

Analisi dei Punti Critici

VULNERABILITÀ ANTROPICA

Popolazione esposta al rischio	83 abitanti, più ospiti strutture ricettive
Infrastrutture esposte al rischio	<ul style="list-style-type: none"> - viabilità comunale - civili abitazioni - uffici pubblici - attività commerciali - strutture ricettive - stazione ferroviaria

VULNERABILITÀ AL DANNO

Prevenzione	Presenza arginature sponda sinistra e briglie di ritenuta in bacino (T. Frejus); presenza arginature in sponda destra (T. Rochemolles)



Immagine Google Street View

RISCHIO ESONDAZIONE

Comune	BARDONECCHIA	SCHEDA 16
Località	Fraz. Rochemolles - Rio Foun	
Grado di rischio	R3 - Elevato	

DATI GENERALI



GisMaster-ProtezioneCivile - Estratto della cartografia

PERICOLOSITÀ TERRITORIALE

Descrizione del pericolo	Settore di territorio esondabile dal Rio Foun
--------------------------	---

VULNERABILITÀ ANTROPICA

Popolazione esposta al rischio	n. 10 abitanti
--------------------------------	----------------

Analisi dei Punti Critici

Infrastrutture esposte al rischio

- viabilità comunale
- civili abitazioni
- uffici pubblici
- SP 235 di Rochemolles

VULNERABILITÀ AL DANNO

Prevenzione	Presenza vallo a monte - briglia selettiva



Immagine Google Street View

RISCHIO FRANA

Comune	BARDONECCHIA	SCHEDA 01
Località	Melezet - loc. Sacro Cuore "Versante cd. Rocce del Rouas"	
Grado di rischio	R3 - Elevato	

DATI GENERALI



GisMaster-ProtezioneCivile - Estratto della cartografia

PERICOLOSITÀ TERRITORIALE

Descrizione del pericolo	Settore considerato in frana attiva, appartenente ad un'area di dissesto molto estesa, con rischio di caduta massi
--------------------------	--

VULNERABILITÀ ANTROPICA

Analisi dei Punti Critici

Popolazione esposta al rischio	Nessun abitante
Infrastrutture esposte al rischio	<ul style="list-style-type: none"> - Edifici a rischio RTA - Strada provinciale SP16 - viabilità comunale - civili abitazioni

VULNERABILITÀ AL DANNO

Prevenzione	Vallo paramassi, monitoraggio ed opere in parete
-------------	--



Immagine Google Street View

RISCHIO FRANA

Comune	BARDONECCHIA	SCHEDA 02
Località	Abitazioni incrocio via Melezet e via Mallen	
Grado di rischio	R2 - Medio	

DATI GENERALI



GisMaster-ProtezioneCivile - Estratto della cartografia

PERICOLOSITÀ TERRITORIALE

Descrizione del pericolo	Settore considerato in frana attiva

VULNERABILITÀ ANTROPICA

Popolazione esposta al rischio	4 abitanti
Infrastrutture esposte al rischio	- viabilità comunale - civili abitazioni

VULNERABILITÀ AL DANNO

Prevenzione	Presenza sistemi di monitoraggio frana

*Immagine Google Maps 3D*

RISCHIO FRANA

Comune	BARDONECCHIA	SCHEDA 03
Località	Zona Via Piè de Condemine	
Grado di rischio	R1 - Moderato	

DATI GENERALI



GisMaster-ProtezioneCivile - Estratto della cartografia

PERICOLOSITÀ TERRITORIALE

Descrizione del pericolo	Settore considerato in frana attiva

VULNERABILITÀ ANTROPICA

Popolazione esposta al rischio	14 abitanti

Analisi dei Punti Critici

Infrastrutture esposte al rischio

- viabilità comunale
- civili abitazioni

VULNERABILITÀ AL DANNO

Prevenzione	Presenza sistemi di monitoraggio frana



Immagine Google Street View

RISCHIO FRANA

Comune	BARDONECCHIA	SCHEDA 04
Località	Località Granges La Rho	
Grado di rischio	R2 - Medio	

DATI GENERALI

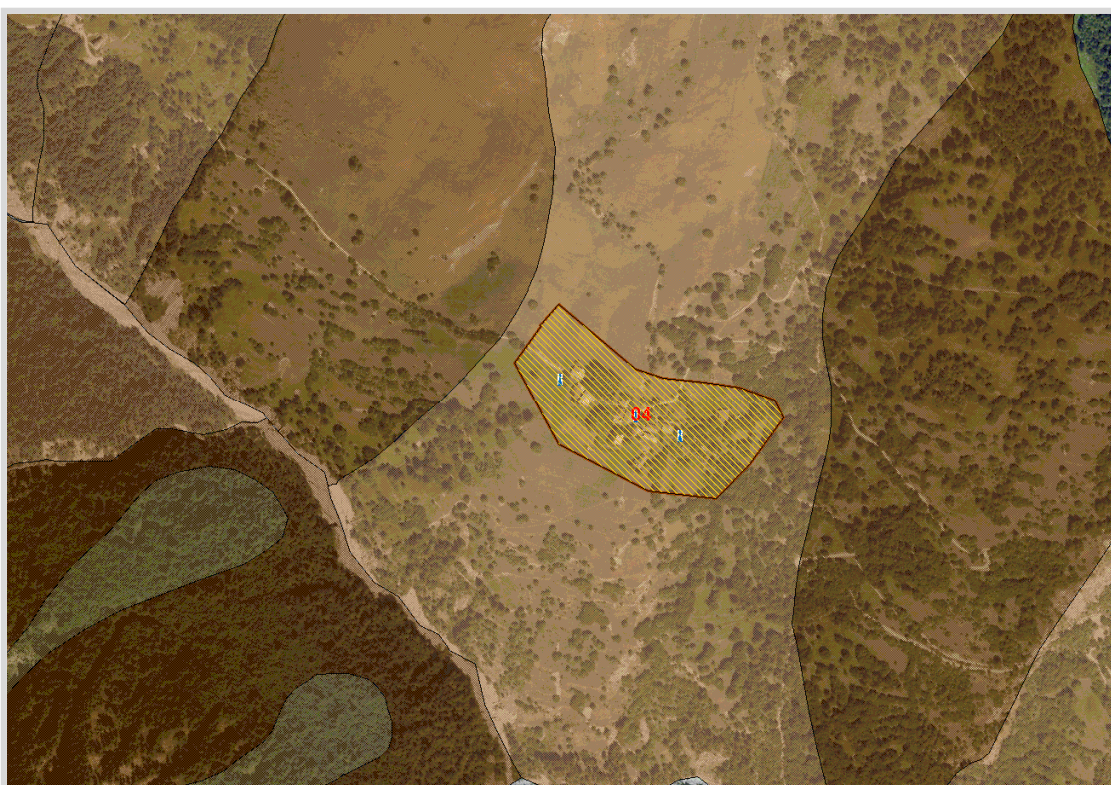

GisMaster-ProtezioneCivile - Estratto della cartografia

PERICOLOSITÀ TERRITORIALE

Descrizione del pericolo	Settore considerato in frana attiva

VULNERABILITÀ ANTROPICA

Popolazione esposta al rischio	- No residenti stabili

Analisi dei Punti Critici

Infrastrutture esposte al rischio

- viabilità comunale
- civili abitazioni

VULNERABILITÀ AL DANNO

Prevenzione	Presenza sistemi monitoraggio frana, briglie di ritenuta su Torrente Rho al piede del corpo franoso



Immagine Google Maps 3D

RISCHIO FRANA

Comune	BARDONECCHIA	SCHEDA 05
Località	Località Chaffaux	
Grado di rischio	R2 - Medio	

DATI GENERALI

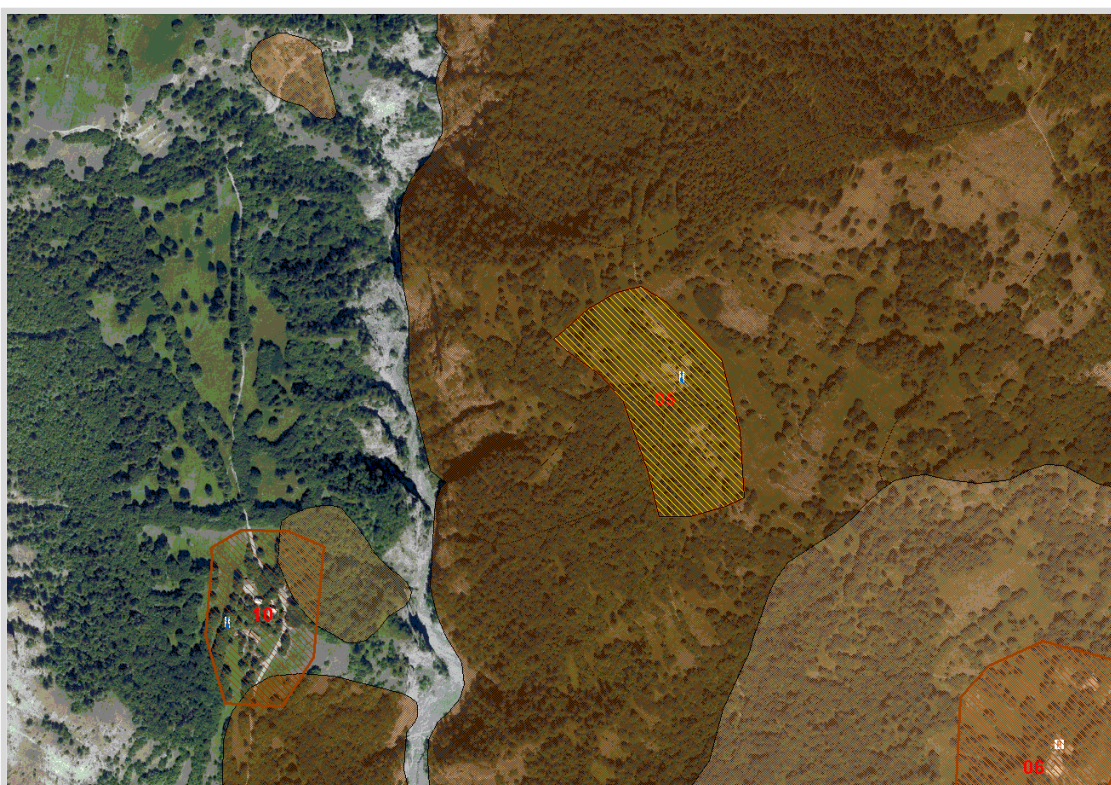

GisMaster-ProtezioneCivile - Estratto della cartografia

PERICOLOSITÀ TERRITORIALE

Descrizione del pericolo	Settore considerato in frana quiescente

VULNERABILITÀ ANTROPICA

Popolazione esposta al rischio	- No residenti stabili

Analisi dei Punti Critici

Infrastrutture esposte al rischio

- civili abitazioni
- viabilità comunale

VULNERABILITÀ AL DANNO

Prevenzione	Presenza sistemi di monitoraggio frana



Immagine Google Maps 3D

RISCHIO FRANA

Comune	BARDONECCHIA	SCHEDA 06
Località	Località Vernets	
Grado di rischio	R2 - Medio	

DATI GENERALI

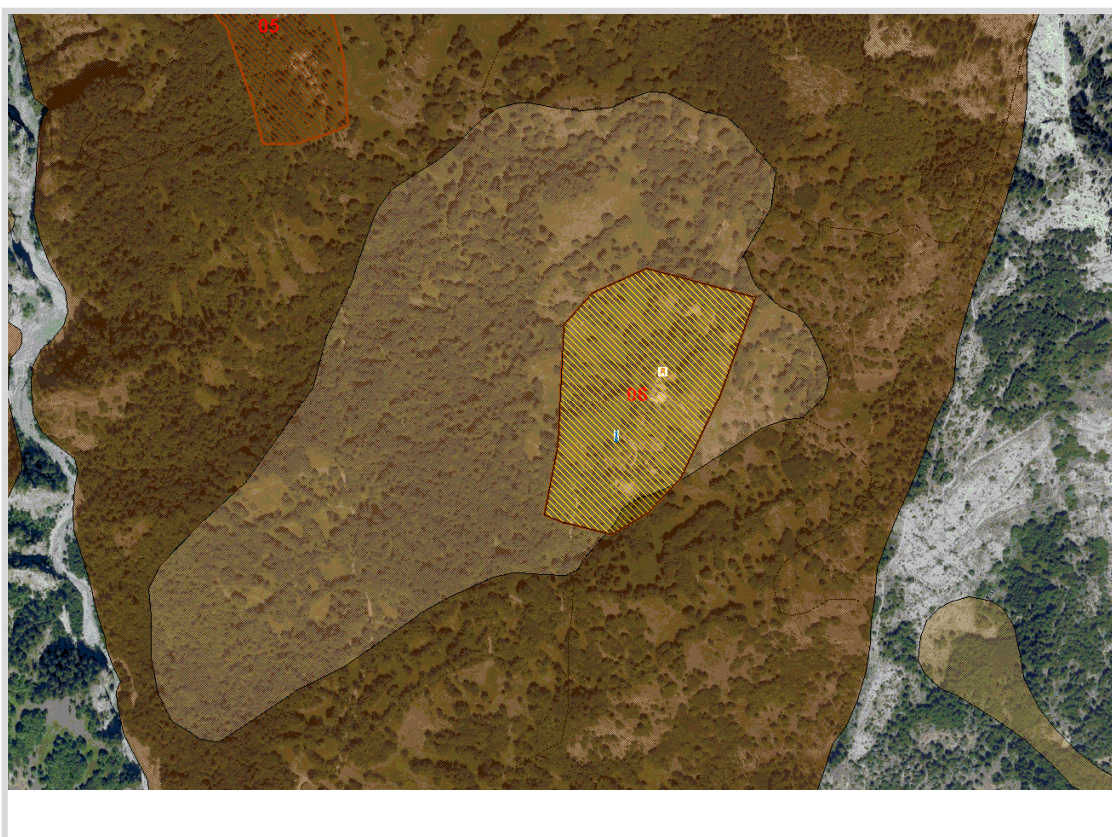

GisMaster-ProtezioneCivile - Estratto della cartografia

PERICOLOSITÀ TERRITORIALE

Descrizione del pericolo	Settore considerato in frana attiva

VULNERABILITÀ ANTROPICA

Popolazione esposta al rischio	- No residenti stabili

Analisi dei Punti Critici

Infrastrutture esposte al rischio

- viabilità comunale
- civili abitazioni

VULNERABILITÀ AL DANNO

Prevenzione	Presenza sistemi di monitoraggio frana



Immagine Google Maps 3D

RISCHIO FRANA

Comune	BARDONECCHIA	SCHEDA 07
Località	Strada Statale 335	
Grado di rischio	R2 - Medio	

DATI GENERALI



GisMaster-ProtezioneCivile - Estratto della cartografia

PERICOLOSITÀ TERRITORIALE

Descrizione del pericolo	Area a rischio crollo massi su strada statale
--------------------------	---

VULNERABILITÀ ANTROPICA

Popolazione esposta al rischio	Nessuna abitazione
--------------------------------	--------------------

Analisi dei Punti Critici

Infrastrutture esposte al rischio

- Strada Statale 335
- linea ferroviaria

VULNERABILITÀ AL DANNO

Prevenzione	Pesenza di opere di ritenuta massi, sistemazione versante



Immagine Google Street View

RISCHIO FRANA

Comune	BARDONECCHIA	SCHEDA 08
Località	Borgata Les Issards	
Grado di rischio	R2 - Medio	

DATI GENERALI

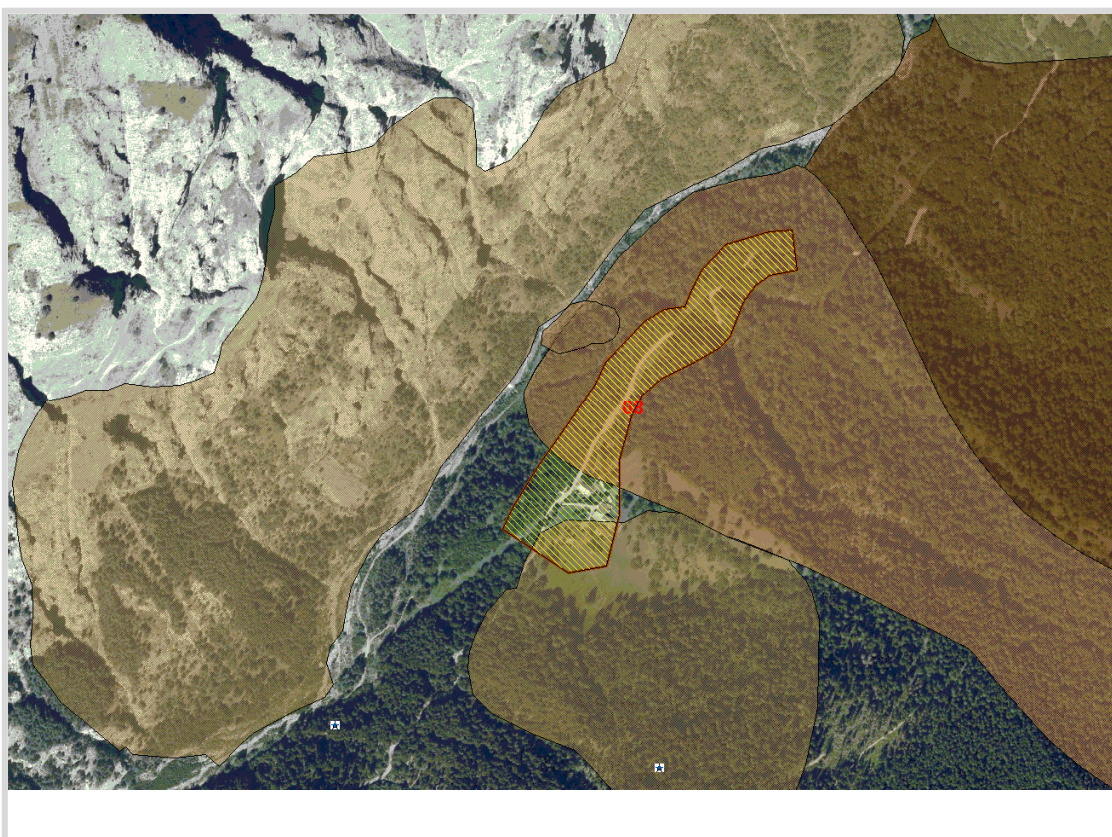

GisMaster-ProtezioneCivile - Estratto della cartografia

PERICOLOSITÀ TERRITORIALE

Descrizione del pericolo	Settore considerato in frana attiva, appartenente ad un'area di dissesto molto estesa
--------------------------	---

VULNERABILITÀ ANTROPICA

Popolazione esposta al rischio	1 residente
--------------------------------	-------------

Analisi dei Punti Critici

Infrastrutture esposte al rischio

- viabilità comunale
- civili abitazioni
- attività commerciale

VULNERABILITÀ AL DANNO

Prevenzione	Presenza sistema di monitoraggio frana



Immagine Google Street View

RISCHIO FRANA

Comune	BARDONECCHIA	SCHEDA 09
Località	Frazione Millaures	
Grado di rischio	R2 - Medio	

DATI GENERALI

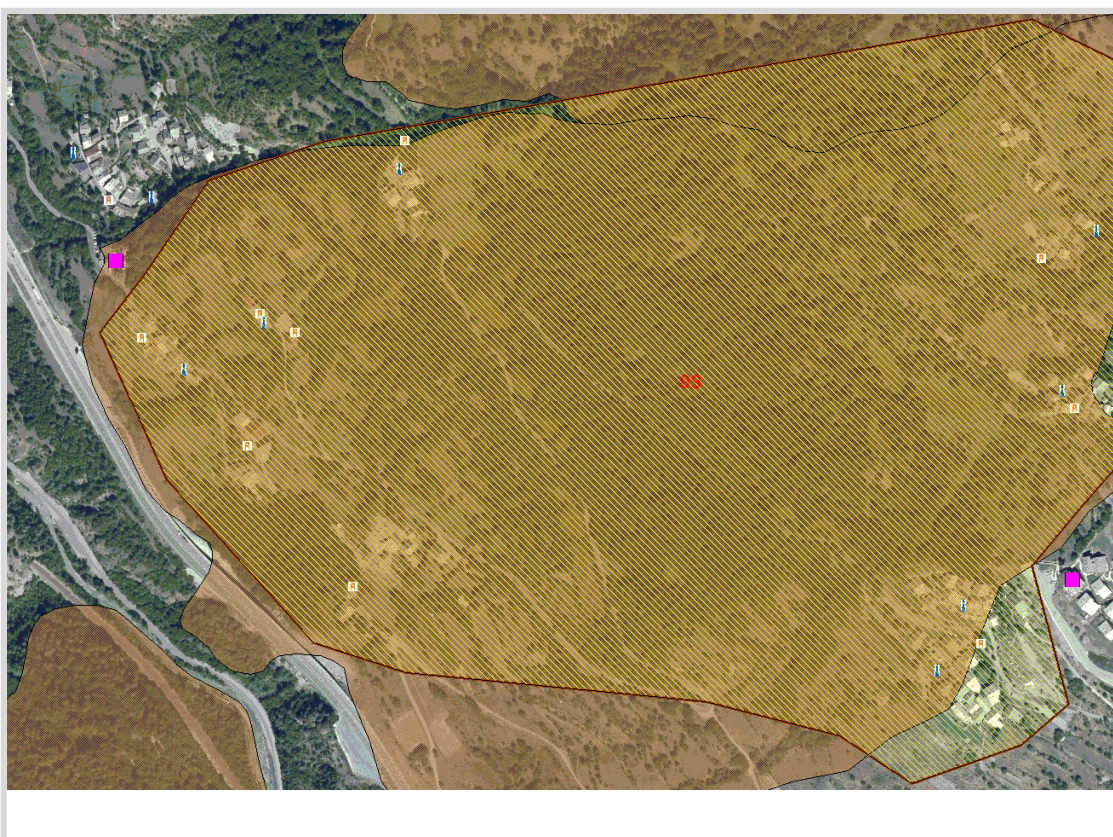

GisMaster-ProtezioneCivile - Estratto della cartografia

PERICOLOSITÀ TERRITORIALE

Descrizione del pericolo	Settore considerato in frana attiva

VULNERABILITÀ ANTROPICA

Popolazione esposta al rischio	99 abitanti

Analisi dei Punti Critici

Infrastrutture esposte al rischio

- viabilità comunale
- civili abitazioni
- attività commerciali
- strutture ricettive
- SP 238 di Millaures

VULNERABILITÀ AL DANNO

Prevenzione	Presenza sistema di monitoraggio frana



Immagine Google Street View

RISCHIO FRANA

Comune	BARDONECCHIA	SCHEDA 10
Località	Località Les Granges	
Grado di rischio	R1 - Moderato	

DATI GENERALI

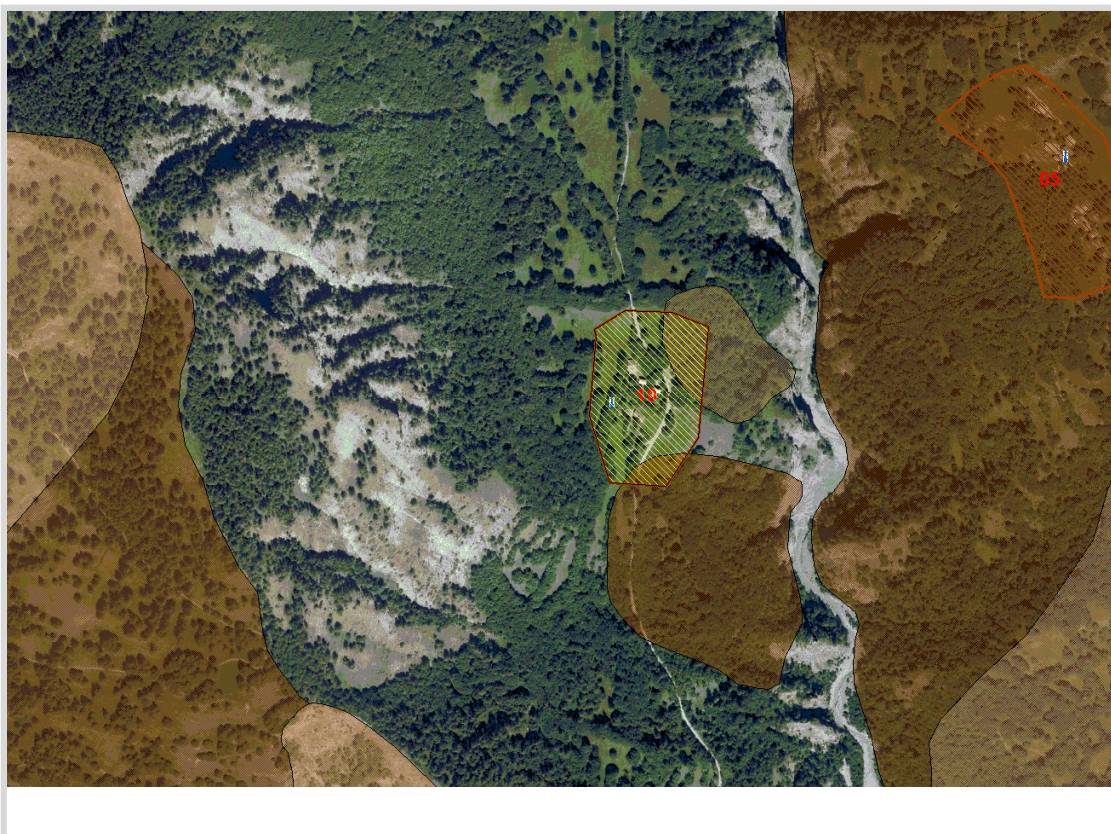

GisMaster-ProtezioneCivile - Estratto della cartografia

PERICOLOSITÀ TERRITORIALE

Descrizione del pericolo	Settore considerato in frana attiva

VULNERABILITÀ ANTROPICA

Popolazione esposta al rischio	- No residenti stabili

Analisi dei Punti Critici

Infrastrutture esposte al rischio

- viabilità comunale
- civili abitazioni

VULNERABILITÀ AL DANNO

Prevenzione	Presenza sistema di monitoraggio frana

RISCHIO VALANGA

Comune	BARDONECCHIA	SCHEDA 01
Località	Frazione Rochemolles	
Grado di rischio	R4 - Molto elevato	

DATI GENERALI

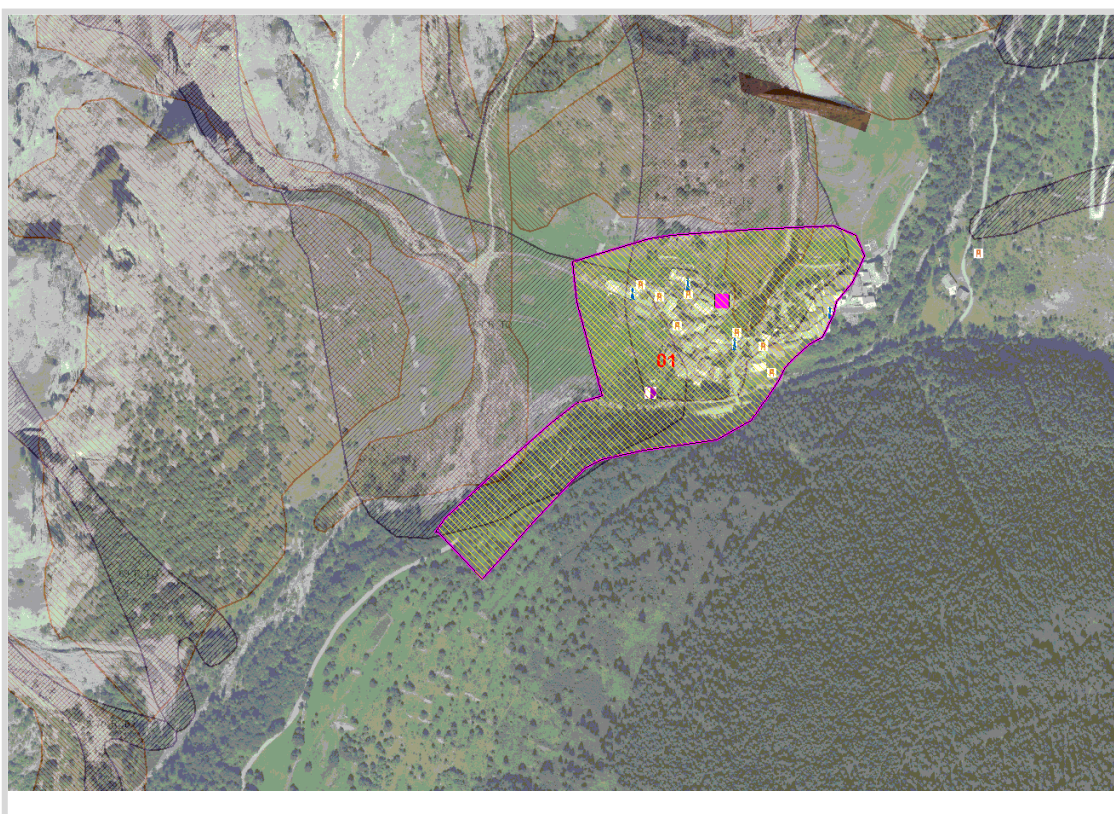

GisMaster-ProtezioneCivile - Estratto della cartografia

PERICOLOSITÀ TERRITORIALE

Descrizione del pericolo	Valanga del Gran Vallone e del Peu, distacco nella zona delle creste con 1320 m di dislivello e frequenza da 10 a 30 anni.
--------------------------	--

Analisi dei Punti Critici

VULNERABILITÀ ANTROPICA

Popolazione esposta al rischio	13 abitanti, più ospiti struttura ricettiva
Infrastrutture esposte al rischio	<ul style="list-style-type: none"> - strada provinciale - casa vacanze - viabilità comunale - civili abitazioni

VULNERABILITÀ AL DANNO

Prevenzione	Presenza sistemi paravalanga su versante e valli passivi a monte dell'abitato, sistemi di misura altezza manto nevoso)



Immagine Google Street View

RISCHIO VALANGA

Comune	BARDONECCHIA	SCHEDA 02
Località	sito Valanga di Rio Fosse - località Les Arnauds, Bardonecchia	
Grado di rischio	R3 - Elevato	

DATI GENERALI

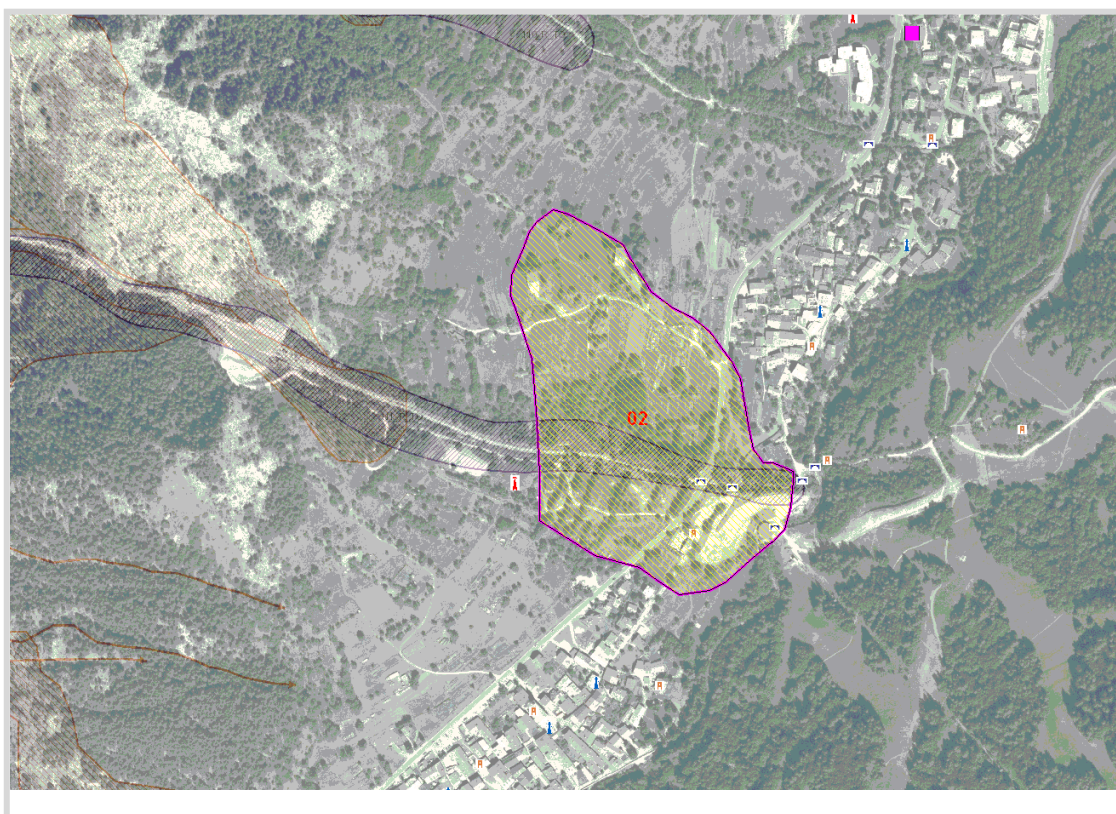

GisMaster-ProtezioneCivile - Estratto della cartografia

PERICOLOSITÀ TERRITORIALE

Descrizione del pericolo	Valanga del sito di Rio Fosse, distacco fra le creste e il limite del bosco con 840 m di dislivello e frequenza da 10 a 30 anni.
--------------------------	--

VULNERABILITÀ ANTROPICA

Popolazione esposta al rischio	2 abitanti
Infrastrutture esposte al rischio	- viabilità comunale - civili abitazioni - strada provinciale SP216

VULNERABILITÀ AL DANNO

Prevenzione	Presenza sistemi di misura manto nevoso, briglia selettiva a monte

*Immagine Google Maps 3D*

RISCHIO VARIO - DIGA

Comune	BARDONECCHIA	SCHEDA 1
Località	Collasso diga di Rochemolles	
Grado di rischio	R4 - Molto elevato	



GisMaster-ProtezioneCivile - Estratto della cartografia

PERICOLOSITÀ TERRITORIALE

Descrizione del pericolo	Area interessata da fenomeni di esondazione causati dal collasso della diga di Rochemolles.
--------------------------	---

VULNERABILITÀ ANTROPICA

Popolazione esposta al rischio	stimata in 1176 persone (da rilievo edifici 2011)
Infrastrutture esposte al rischio	- strada statale SS335; - autostrada A32; - centrale di teleriscaldamento. - ferrovia

RISCHIO VARIO - DIGA

Comune	BARDONECCHIA	SCHEDA 2
Località	Collasso diga di Melezet	
Grado di rischio	R4 - Molto elevato	

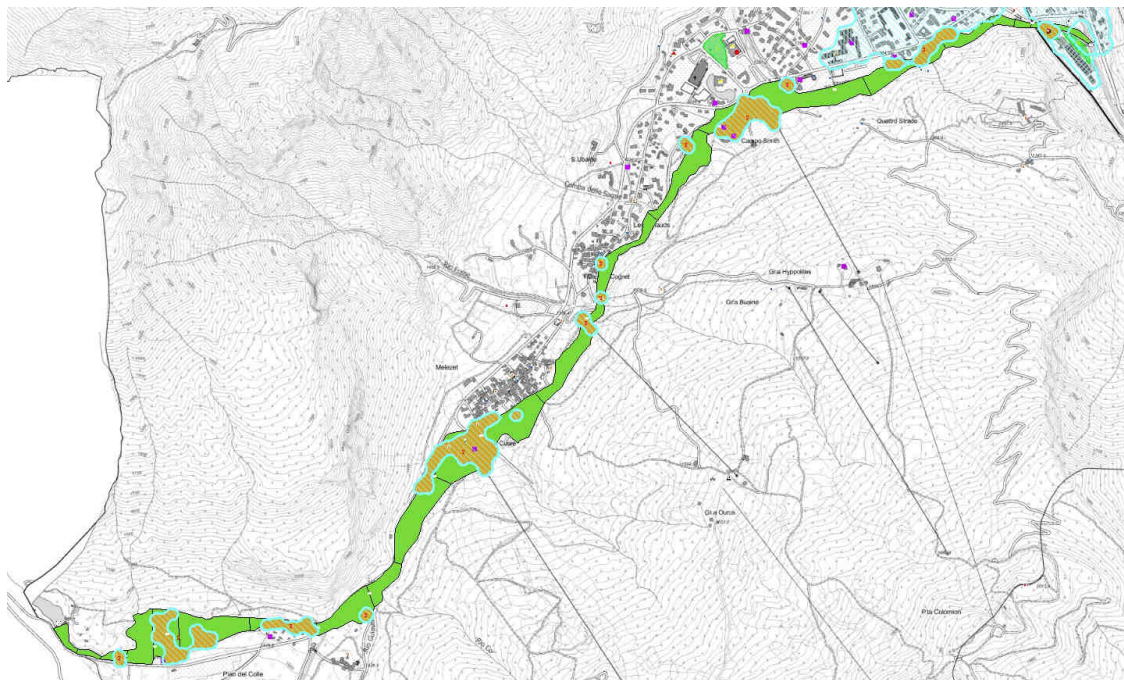

GisMaster-ProtezioneCivile - Estratto della cartografia

PERICOLOSITÀ TERRITORIALE

Descrizione del pericolo	Area interessata da fenomeni di esondazione causati dal collasso della diga di Melezet.

VULNERABILITÀ ANTROPICA

Popolazione esposta al rischio	stimata in 40 persone (da rilievo edifici 2011)
Infrastrutture esposte al rischio	- strada provinciale SP216;